

Organigramm der EPI Stiftung

Gültig ab 1. April 2022

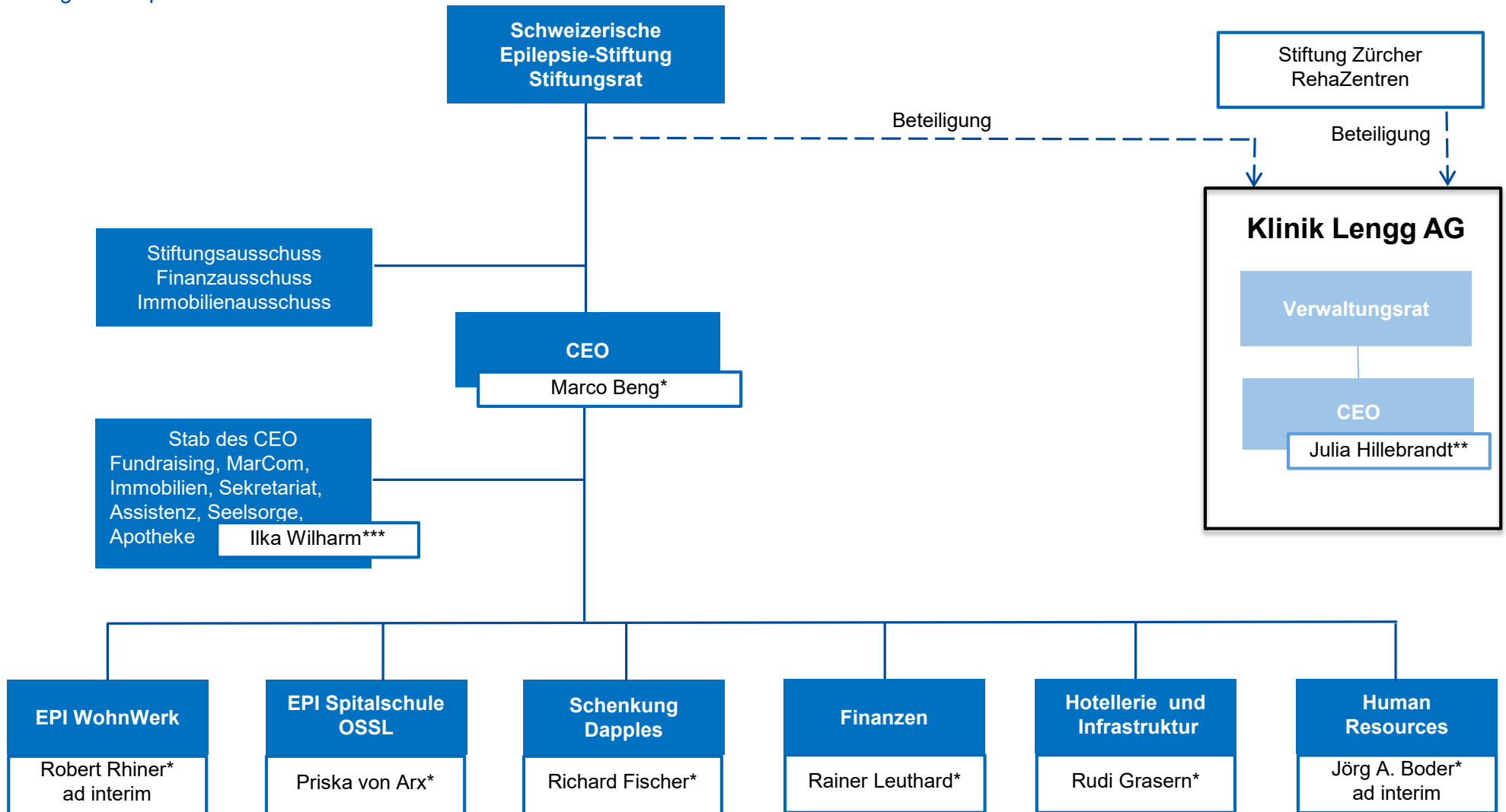

Das Schweizerische Epilepsie-Zentrum umfasst die Betriebe EPI WohnWerk, EPI Spitalschule und EPI Klinik der Klinik Lengg AG

* Mitglied der Geschäftsleitung der Schweizerischen Epilepsie-Stiftung

** Gast in der Geschäftsleitung der Schweizerischen Epilepsie-Stiftung

*** Weisungsbefugnis in der Schweizerischen Epilepsie-Stiftung für pharmazeutische Belange