

# Organigramm der Schweizerischen Epilepsie-Stiftung (EPI)

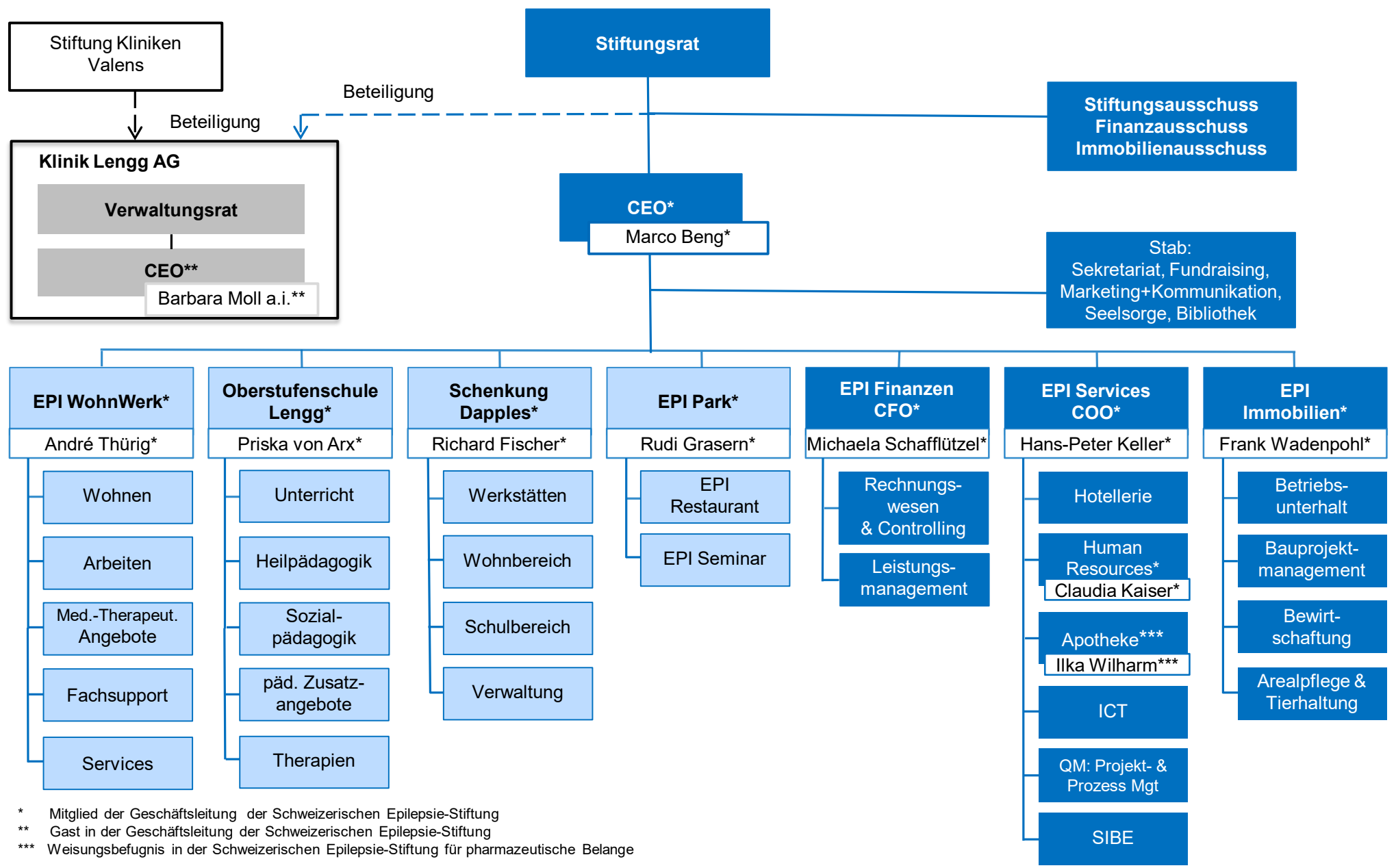

\* Mitglied der Geschäftsleitung der Schweizerischen Epilepsie-Stiftung  
\*\* Gast in der Geschäftsleitung der Schweizerischen Epilepsie-Stiftung  
\*\*\* Weisungsbefugnis in der Schweizerischen Epilepsie-Stiftung für pharmazeutische Belange