

# Programm

13. Juni 2026 von 10 bis 21 Uhr

# EPI Fest

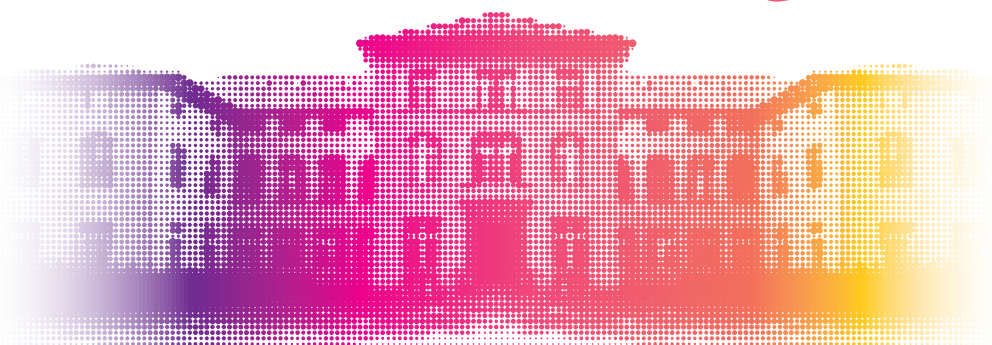

Uhrzeit	Aktivität	Ort
10.00 – 11.15 Uhr 13.15 – 14.15 Uhr	<b>Ponyreiten</b>	Treffpunkt: Stall
10.00 – 11.15 Uhr 15.00 – 16.15 Uhr	<b>Arealrundgang</b>	Treffpunkt: Stand «Treffpunkt EPI Welt» vor dem Gründungshaus
10.00 – 12.00 Uhr 13.30 – 16.30 Uhr	<b>Rollstuhlparcours</b>	Vorplatz Werkstatt
10.00 – 12.00 Uhr 13.00 – 16.00 Uhr	<b>Einblicke in unser neues Therapiezentrum</b>	Zentrum für ambulante Rehabilitation, Südstrasse 113
10.00 – 17.00 Uhr	<b>Flohmarkt/Café 33</b>	Werkstattgebäude 33
10.00 – 18.00 Uhr	<b>Kinderschminken</b>	Terrasse EPI Restaurant Schlechtwetter: Parkraum 1
10.00 – 21.00 Uhr	<b>Kulinarisches Angebot</b> <b>Highlight: Mike Süsner – Fernsehkoch</b>	Terrasse EPI Park Restaurant
10.00 – 18.00 Uhr	<b>Blick in den Stall, mit Führung</b>	Treffpunkt: Stall
10.00 – 18.00 Uhr	<b>Handmacherei</b>	Laden Handmacherei
10.00 – 18.00 Uhr	<b>Mal-Zentrifuge</b>	Auf der Wiese beim Eingang Werkstattgebäude 33
10.00 – 18.00 Uhr	<b>Schokokuss-Wurfmaschine</b>	Vor dem Gründungshaus
10.00 – 18.00 Uhr	<b>Hüpfburg</b>	Lindenhügel
10.30 – 11.00 Uhr 15.30 – 16.00 Uhr	<b>Führung Ausstellung «Rundum»</b>	EPI Kirche und Werkstattgebäude 33
10.30 – 11.00 Uhr	<b>Theateraufführung</b>	Turnhalle Oberstufenschule Lengg
11.00 – 11.30 Uhr	<b>Erzähle deine Geschichte mit UK</b>	Gründungshaus, Parkraum 4
11.30 – 12.00 Uhr	<b>Vortrag: Das emotionale Gehirn: Warum graue Zellen bunte Gefühle erzeugen</b> <b>Prof. Dr. Henric Jokeit</b>	Gründungshaus, Parkraum 2
13.00 – 13.30 Uhr	<b>Vortrag: Epilepsie und Schlaf bei Kindern</b> <b>PD Dr. med. Bigna Bölsterli</b>	Gründungshaus, Parkraum 2
14.00 – 15.00 Uhr	<b>Highlight: Sängerin Sarah-Jane</b>	Terrasse EPI Park Restaurant Schlechtwetter: EPI Restaurant
16.00 – 17.00 Uhr	<b>Interview Musiker und Epilepsie-Betroffener</b> <b>Flo LeBeau und Prof. Dr. med. Lukas Imbach, inkl. musikalische Darbietung</b>	Gründungshaus, EPI Park Saal