

Organigramm der EPI Stiftung

Gültig ab 1. August 2022

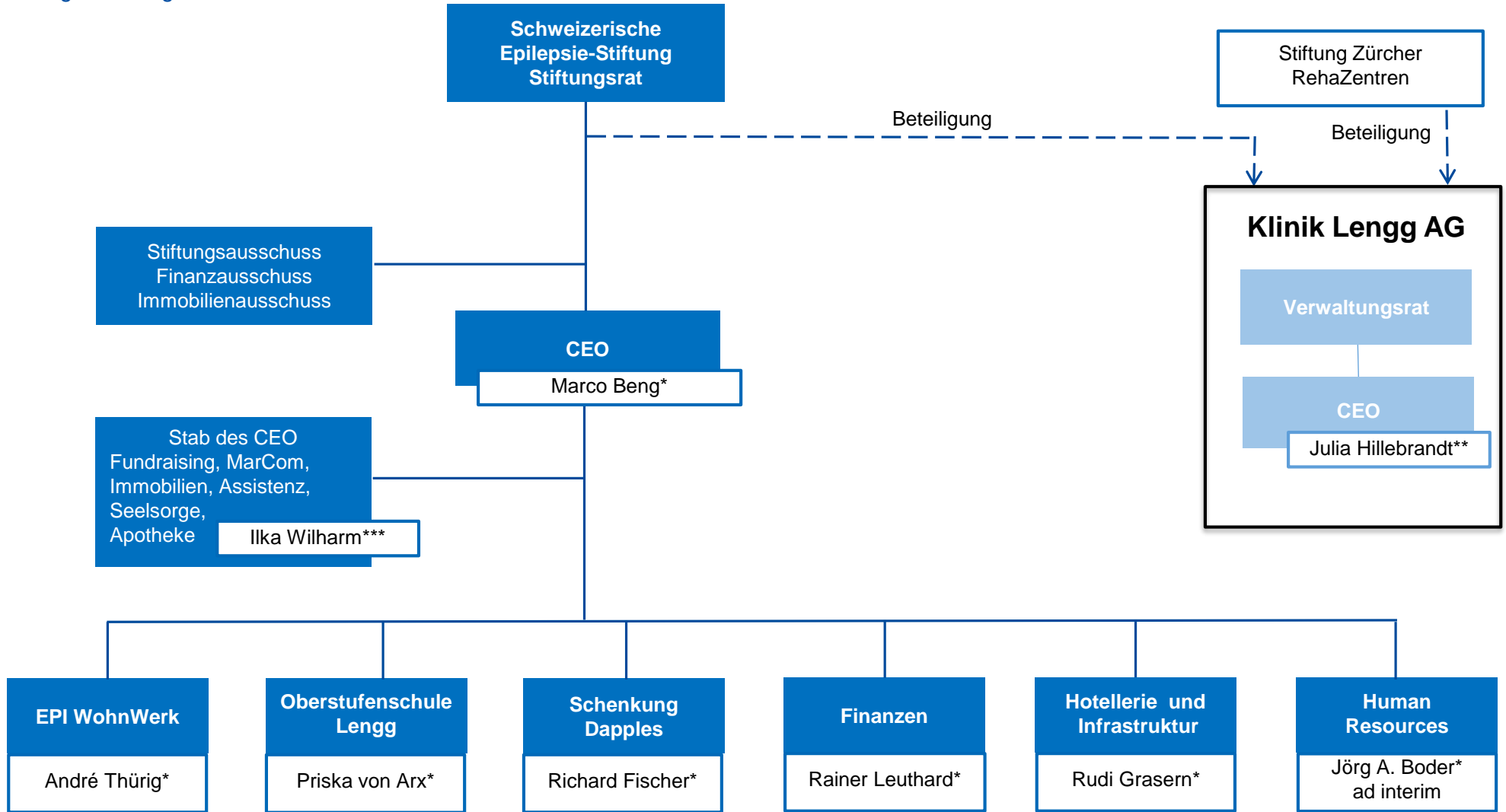

Das Schweizerische Epilepsie-Zentrum umfasst neben der Stiftungsdirektion, die Betriebe EPI WohnWerk und EPI Klinik der Klinik Lengg AG, sowie die Sozialberatung, die Forschung und die Spitalschule

* Mitglied der Geschäftsleitung der Schweizerischen Epilepsie-Stiftung

** Gast in der Geschäftsleitung der Schweizerischen Epilepsie-Stiftung

*** Weisungsbefugnis in der Schweizerischen Epilepsie-Stiftung für pharmazeutische Belange