

# Organigramm der EPI Stiftung

Gültig ab 1. September 2018

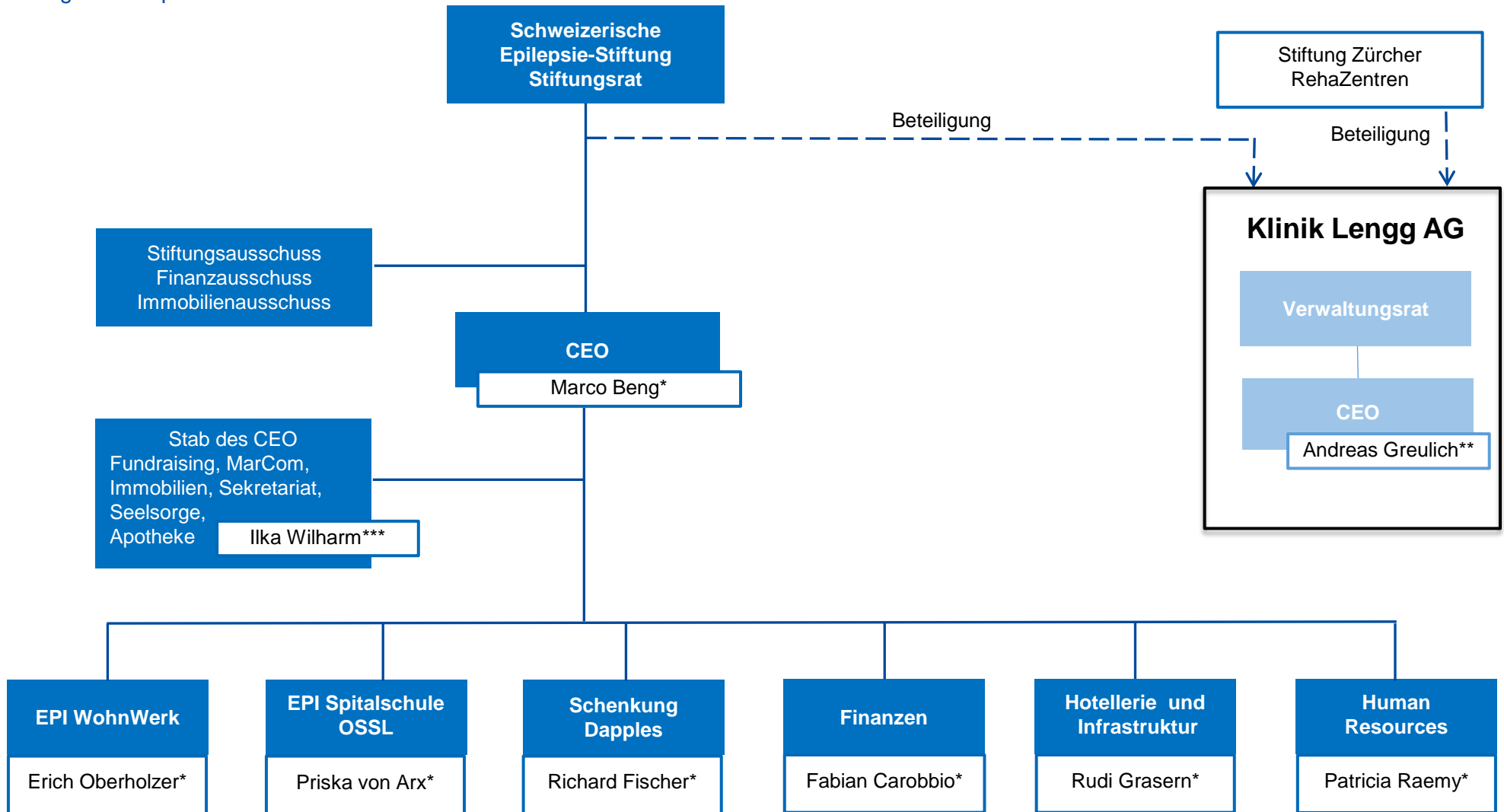

Das Schweizerische Epilepsie-Zentrum umfasst die Betriebe EPI WohnWerk, EPI Spitalschule und EPI Klinik der Klinik Lengg AG

\* Mitglied der Geschäftsleitung der Schweizerischen Epilepsie-Stiftung

\*\* Gast in der Geschäftsleitung der Schweizerischen Epilepsie-Stiftung

\*\*\* Weisungsbefugnis in der Schweizerischen Epilepsie-Stiftung für pharmazeutische Belange